

GO SOLUTION

Iela:
 Nr. 103
 Tālr. Nr. 67102000
 E-pasts:

Nr. / Galven s sada as

Projekta nosaukums: KTE 16 116 II kstes 103 lietus kanali	Projekta numurs:	Atbildig persona:	Datums : 2016.08.26.
---	------------------	-------------------	--------------------------------

Nr.	Pirm aka:	P d j aka:	Datums:	Iela:	Datu nes js:	Materi ls:	m	Diagnostic ti metri
1	LK - 1	LK-2	2016.08.26.	II kstes iela 103		Keramika	15,33	15,33
2	LK - 2	LK - 3	2016.08.26.	II kstes iela 103		Keramika	15,25	15,25
3	LK-3	LK-4	2016.08.26.	II kstes iela 103		Keramika	17,11	17,11
4	LK-4	LK-5	2016.08.26.	II kstes iela 103		Keramika	11,41	11,41
5	LK-5	LK-6	2016.08.26.	II kstes iela 103		Keramika	8,64	8,64
6	LK-6	LK-7	2016.08.26.	II kstes iela 103		Keramika	12,34	12,34
7	LK - 7	LK-8	2016.08.26.	II kstes iela 103		Keramika	16,35	16,35
8	LK-8	LK-9	2016.08.26.	II kstes iela 103		Keramika	12,05	12,05

Caurules izm rs: APA A 200/200 = 108,5 m (108,48 m)

Nr.	Pirm aka:	P d j aka:	Datums:	Iela:	Datu nes js:	Materi ls:	m	Diagnostic ti metri
9	LK-9	LK-10	2016.08.26.	II kstes iela 103		Keramika	6,20	6,20
10	LK-10	LK-11	2016.08.26.	II kstes iela 103		Keramika	12,14	12,14
11	LK-12	LK-13	2016.08.26.	II kstes iela 103		Keramika	14,68	14,68
12	LK-11	LK-12	2016.08.26.	II kstes iela 103		Keramika	15,14	15,14

Caurules izm rs: APA A 300/300 = 48,16 m (48,16 m)

Visas sada as = 156,65 m (156,64 m)

GO SOLUTIONIela:
Iela:
Tālrunis:
Fakss:
E-pasts:**Projekta informācija**

Projekta nosaukums KTE 16 116 II kstes 103 lietusskanāli	Projekta Nr.:	Atbildīgā persona:	Datums: 2016.08.26.
--	---------------	--------------------	-------------------------------

Klients:
 Kontaktpersonas vārds, uzvārds:
 Departaments:
 Pasta kaste:
 Iela:
 Pilsēta:
 Tālrunis:
 Fakss:
 Mobilais tālrunis:
 E-pasts:

Vieta:
 Kontaktpersonas vārds, uzvārds:
 Departaments:
 Pasta kaste:
 Iela:
 Pilsēta:
 Tālrunis:
 Fakss:
 Mobilais tālrunis:
 E-pasts:

Darba uzdevums **SIA GO SOLUTION**
 Kontaktpersonas vārds, uzvārds:
 Departaments:
 Pasta kaste:
 Iela: **Sila iela 37**
 Pilsēta: **Rīga**
 Tālrunis:
 Fakss:
 Mobilais tālrunis:
 E-pasts:

GO SOLUTION

Adrese:
 Tālrunis:
 E-pasts:

Palaišanas lēmumi

Projekts: KTE 16 116 II kstes 103 lietus kanāli	Projekta numurs:	Operators:	Datums: 2016.08.26.
---	------------------	------------	-------------------------------

0: Gadījumi, kad nav bojājumu: piemēram, atzarošanas, savienojumi utt.:

DEFEKTI NAV KONSTATĒTI.

1: Konstrukti vai trūkumi vai neliela deformācija, hidrauliskais vai statiskais spiediens uz cauruli: atvērtais šuves, slikti savienojumi, neliela plastmasas caurules deformācija, neliela korozija, utt.

VAR PĻŪMĀT NOTILGSTOŠU REMONTU.

2: Konstrukti vai trūkumi, statiska, hidrauliska pasliktināšanās - caurulei tendence sašaurināties: atvērtais šuves, slikti savienojumi, plaisas, nelieli tecēšanas traucējumi, pārkārtotā atzarošana, nelieli sienu bojājumi, atsevišķas saknes, korozija, utt.

NEPIECIEŠAMS VĒLĒJĀS ILGS REMONTS, KAS ILGST 3-5 GADUS.

3: Konstrukti vai trūkumi ar nepietiekamu izturību pret statisko slodzi, hidraulikas vai hermētiskuma bojājumi, piemēram, ass/radiālo cauruļu sprāgšana, cauruļu deformācijas, vizuāli novērojama dabīgā gaisa kustība (infiltrācija - eksfiltrācija), dobumi cauruļos

REMONTA DARBI IR NEATLIEKAMI UN IR JĀPABEIDZ 1-2 GADU LAIKĀ. NEATLIEKAMU OPERĀCIJU IZPILDES NEPIECIEŠAMĀS IR JĀIZSKATA.

4: Caurule ir vai drīz zaudēs caurlaidību: piem., deformējusies caurule, stipri apaugusi ar saknēm vai aizsprostojusies drenāžas sistēmā. Cauri caurulei šķēršļi vai rodas pagrābu apslāpēšanas draudi utt.

REMONTA DARBI IR NEATLIEKAMI UN SLAICĪGI. LAI IZVAIRĪTOS NO TĒLĀKIEM BOJĀJUMIEM, NEPIECIEŠAMS PAGAUDU AVĀRIJAS REMONTS.

GO SOLUTION

Adrese:
Iela:
Māja Nr. / Apturējuma Nr. /
Telpas Nr. /
E-pasts:

Kanāla apskates protokols

Datums: 2016.08.26.	Pasūtījuma Nr.	Laiks :	Operators :	Pārskata Nr. : 1	Posma nosaukums: LK-1
Dalībnieki:	Automobilis:	Kamera :	Norādījums [m] :	Iztirts :	Klasifikācija :

Iela : Pilsēta: Situācija :	II kstes iela 103 Rīga	Plāns Nr. 1 : Plāns Nr. 2 : VCR Nr. : DVD Nr. :	Akaugstums : Aka zemums : Posma garums : Kārbu garums :	LK - 1 LK-2 15,33 m 0,50 m
Apskates mērķis: Kanāla pielietojums: dens aizsardzības zona:	Vispārīgā stāvokļa kontrole Lietus notekdeulīnija	Profils : Materiāls: Iekšējā aizsardzība:	Apakša 200/200 mm Keramika	

Piezīme:

1:135	Pozīcija	Apraksts	MPEG	Fotoattēls
	LK - 1 0,00	Kanāla sākums, aka, LK - 1	00:00:02	
	0,50	Piezīme: / Filmesanas sākums	00:00:07	
	LK-2 15,33	Piezīme: / Filmesanas beigas	00:05:54	
	15,33	Kanāla beigas, aka, LK-2	00:05:55	

Posms: 1

P rbaude: 1

Izvietojums: R ga

Iela: II kstes iela 103

Datums: 2016.08.26. V za:

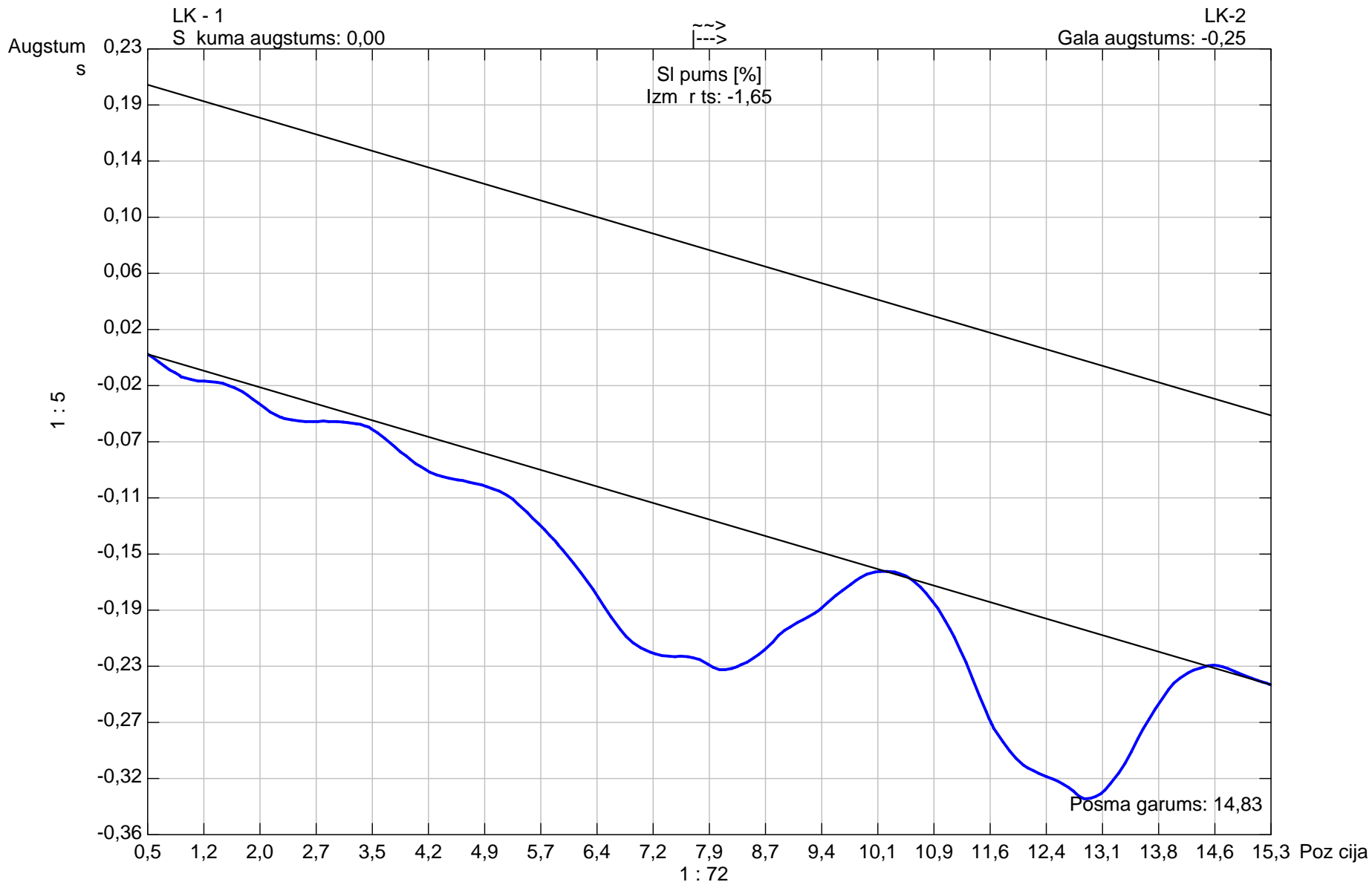

Caurules forma: **Apa a** Caurules augstums: **200,00** Caurules platums: **200,00**

GO SOLUTION

Adrese:
Iela:
Māja Nr. / Apturējuma Nr. /
Telpas Nr. /
E-pasts:

Kanāla apskates protokols

Datums: 2016.08.26.	Pasūtījuma Nr.	Laiks :	Operators :	Pārskata Nr. : 2	Posma nosaukums: LK- 2
Dalībnieki:	Automobilis:	Kamera :	Norādījums [m] :	Izturēt :	Klasifikācija :

Iela : Pilsēta: Situācija :	II kastes iela 103 Rīga	Plāns Nr. 1 : Plāns Nr. 2 : VCR Nr. : DVD Nr. :	Aka augstums : Aka zemums : Posma garums : Caurules garums :	LK - 2 LK - 3 15,25 m 0,00 m
Apskates mērķis: Kanāla pielietojums: dens aizsardzības zona:	Vispārīgā stāvokļa kontrole Lietus notekdeulīnija		Profils : Materiāls: Iekšējais aizsardzība:	Apakša 200/200 mm Keramika

Piezīme:

1:135	Pozīcija	Apraksts	MPEG	Fotoattēls
	LK - 2 0,00	Kanāla sākums, aka, LK - 2	00:00:01	
	0,50	Piezīme: / Filmesanas sākums	00:00:03	
	4,66	Sakas saknes, caurules diametra samazinājums Diametra samazinājums: 1 %, pie 12 st., Savienojum	00:00:33	2_3A
	LK - 3 15,25	Piezīme: / Filmesanas beigas	00:01:57	
	15,25	Kanāla beigas, aka, LK - 3	00:01:58	

GO SOLUTION

Vieta:
Iela:
Telpas Nr.:
Kameras Nr.:
E-pasts:

Kanāla apskates fotoattēli

Vieta : Rīga	Iela: II kastes iela 103	Datums: 2016.08.26.	Atskaites Nr. : 2	Posma nosaukums : LK-2
------------------------	------------------------------------	-------------------------------	-----------------------------	----------------------------------

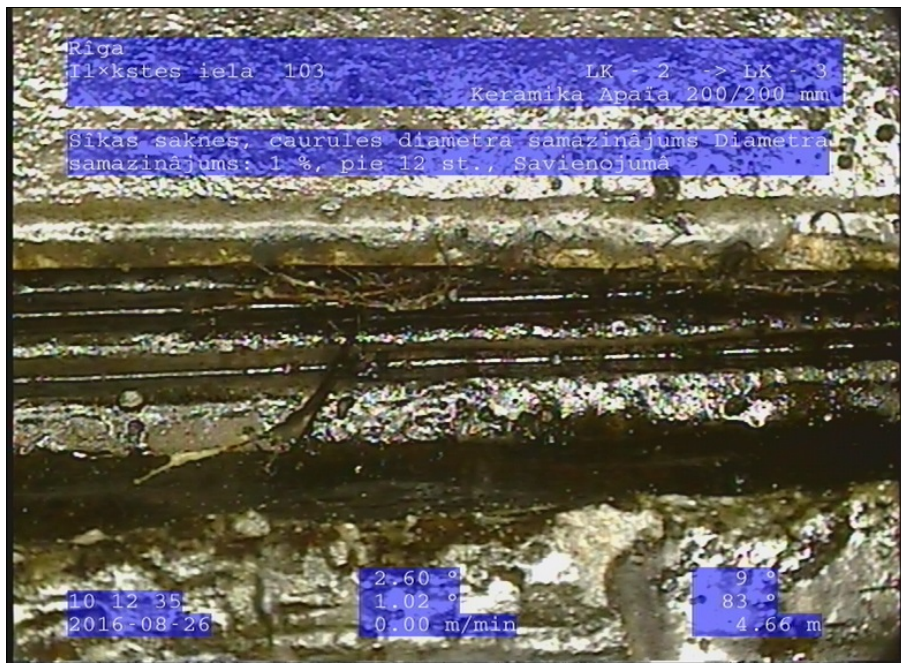

Fotoattēls: 2_3A, 00:00:33

4,66m, S kas saknes, caurules diametra samazinājums Diametra samazinājums: 1 %, pie 12 st., Savienojumā

Posms: 2
Izvietojums: R ga

P rbaude: 1
Iela: II kstes iela 103

Datums: 2016.08.26. V za:

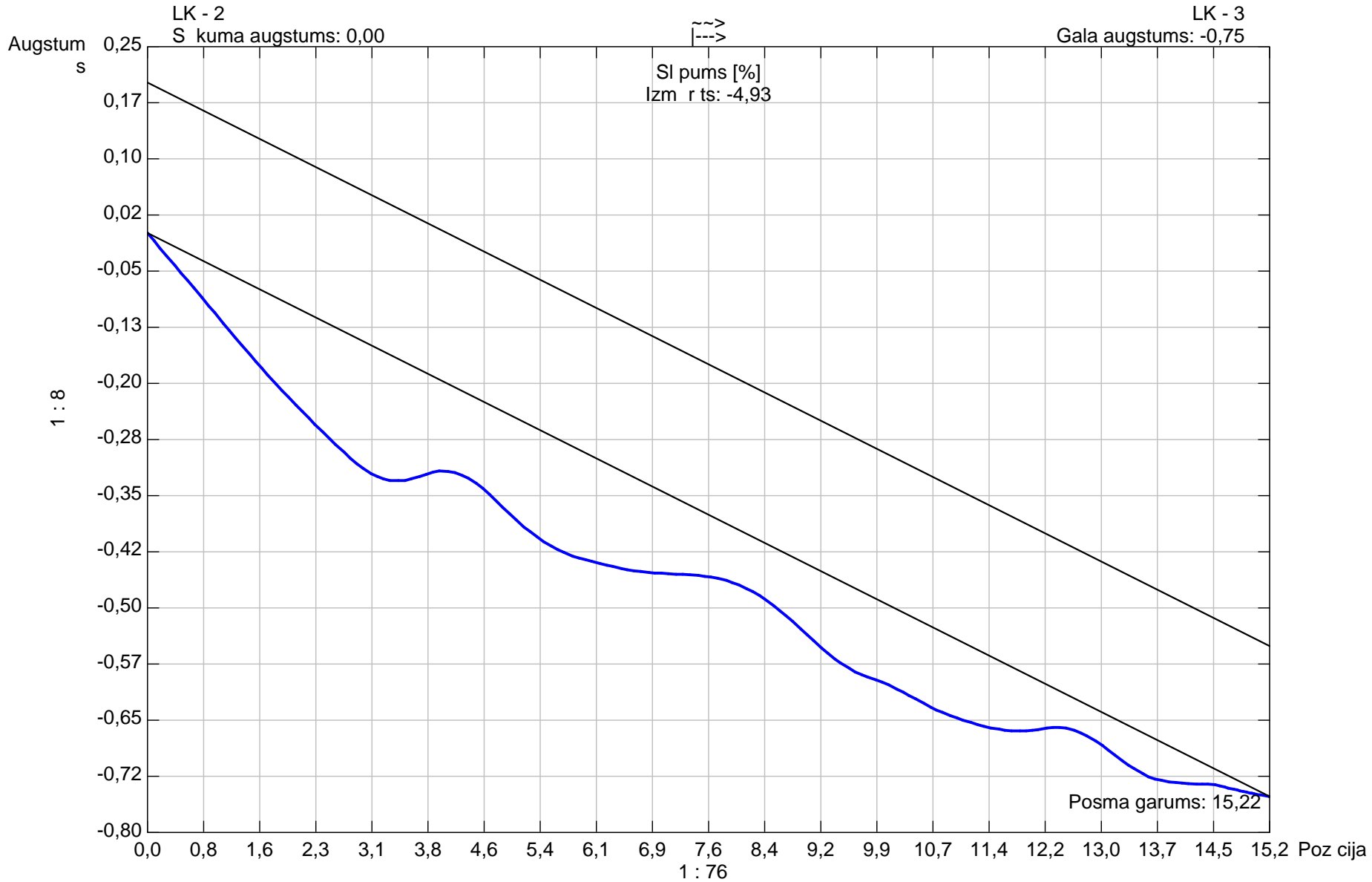

Caurules forma: **Apa a** Caurules augstums: **200,00** Caurules platums: **200,00**

GO SOLUTION

Adrese:
Iela:
Pašvaldība:
Tālrunis:
Fakss:
E-pasts:

Kanāla apskates protokols

Datums: 2016.08.26.	Pasūtījuma Nr.	Laiks :	Operators :	Pārskata Nr. : 3	Posma nosaukums: LK-3
Dalībnieki:	Automobilis:	Kamera :	Norādījums [m] :	Izturēt :	Klasifikācija :

Iela : Pilsēta: Situācija :	II kstes iela 103 Rīga	Plāns Nr. 1 : Plāns Nr. 2 : VCR Nr. : DVD Nr. :	Akaugstums : Aka zemums : Posma garums : Kārbu garums :	LK-3 LK-4 17,11 m 0,00 m
Apskates mērķis: Kanāla pielietojums: dens aizsardzības zona:	Vispārīgā stāvokļa kontrole Lietus notekdeulīnija	Profils : Materiāls: Iekšējā aizsardzība:	Apakša 200/200 mm Keramika	

Piezīme:

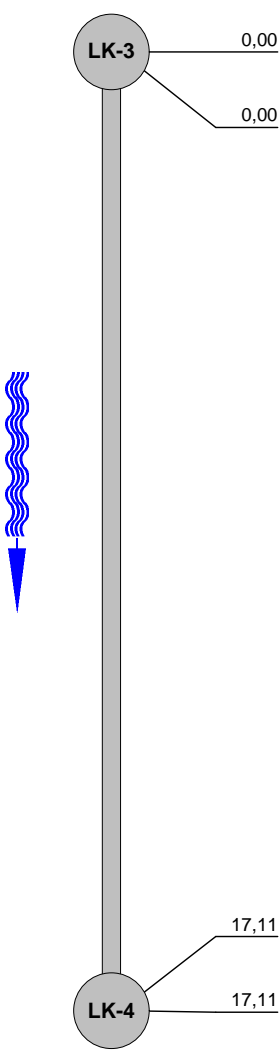
1:135	Pozīcija	Apraksts	MPEG	Fotoattēls
		Kanāla sākums, aka, LK-3	00:00:00	
		Piezīme: / Filmesanas sākums	00:00:02	
		Piezīme: / Filmesanas beigas	00:01:49	
		Kanāla beigas, aka, LK-4	00:01:50	

Posms: 3

P rbaude: 1

Izvietojums: R ga

Iela: II kstes iela 103

Datums: 2016.08.26.

V za:

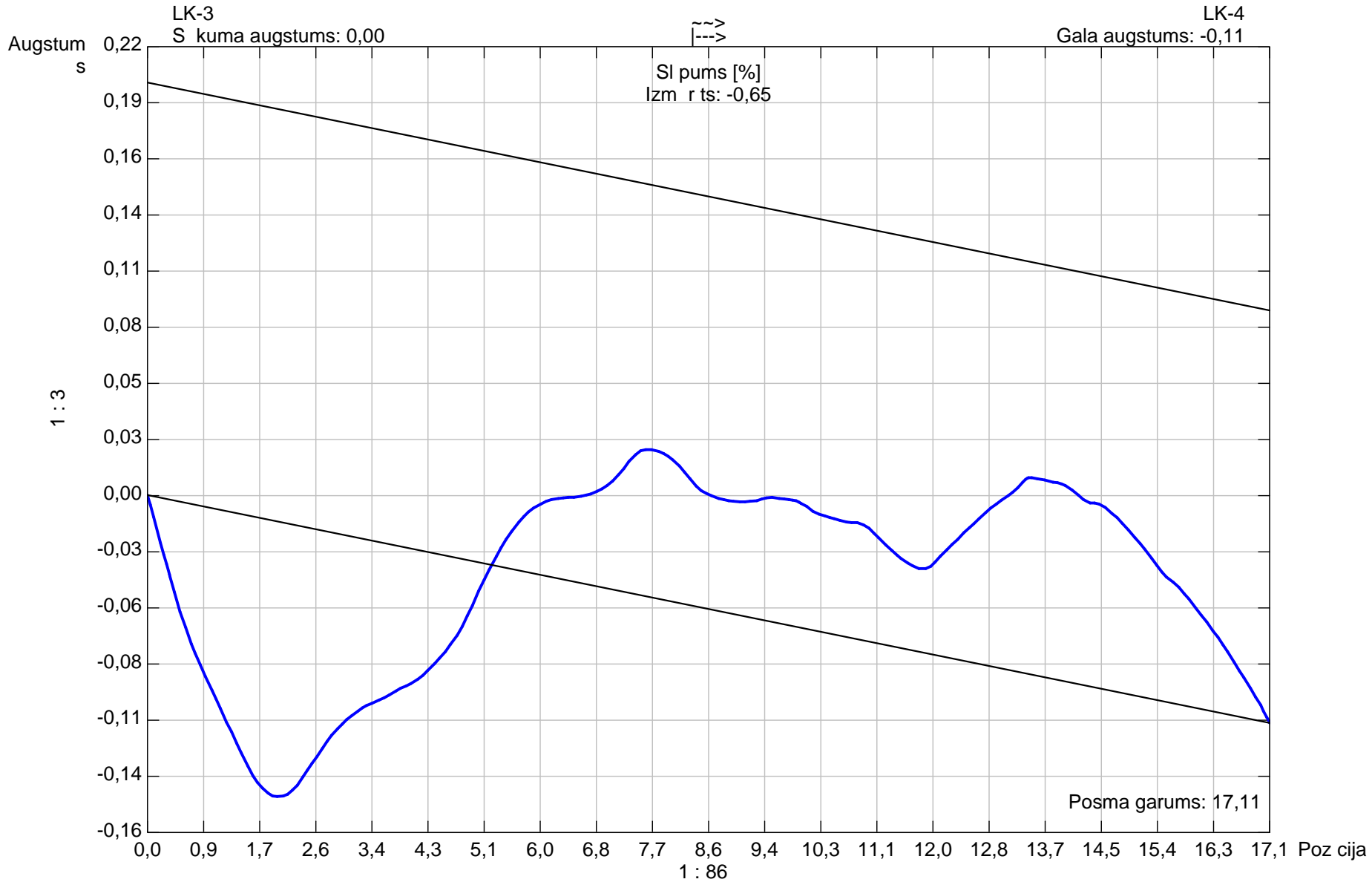

Caurules forma: **Apa a** Caurules augstums: **200,00** Caurules platums: **200,00**

GO SOLUTION

Adrese:
Iela:
Pašvaldība:
Tālrunis Nr. :
Fakss Nr. :
E-pasts:

Kanāla apskates protokols

Datums: 2016.08.26.	Pasūtījuma Nr.	Laiks :	Operators :	Pārskata Nr. : 4	Posma nosaukums: LK-4
Dalībnieki:	Automobilis:	Kamera :	Norādījums [m] :	Izturētis :	Klasifikācija :

Iela : Pilsēta: Situācija :	II kastes iela 103 Rīga	Plāns Nr. 1 : Plāns Nr. 2 : VCR Nr. : DVD Nr. :	Aka augstums : Aka zemums : Posma garums : Caurules garums :	LK-4 LK-5 11,41 m 11,41 m
Apskates mērķis: Kanāla pielietojums: dens aizsardzības zona:	Vispārīgā stāvokļa kontrole Lietus notekdeulīnija		Profils : Materiāls: Iekšējā aizsardzība:	Apakša 200/200 mm Keramika

Piezīme:

1:90	Pozīcija	Apraksts	MPEG	Fotoattēls
	LK-4 0,00	Kanāla sākums, aka, LK-4	00:00:03	
	0,50	Piezīme: / Filmesanas sākums	00:00:09	
	3,16 G	Caurules plaisa šķērsm, Plaisas platums: 2 mm, no 11 līdz 5 st., Posms	00:00:49	4_3A
	11,41	Piezīme: / Filmesanas beigas	00:01:33	
	LK-5 11,41	Kanāla beigas, aka, LK-5	00:01:34	

GO SOLUTION

Vieta:
Iela:
Telpa Nr.:
Kameras Nr.:
E-pasts:

Kanāla apskates fotoattēli

Vieta : Rīga	Iela: Ilkštes iela 103	Datums: 2016.08.26.	Atskaites Nr. : 4	Posma nosaukums : LK-4
------------------------	----------------------------------	-------------------------------	-----------------------------	----------------------------------

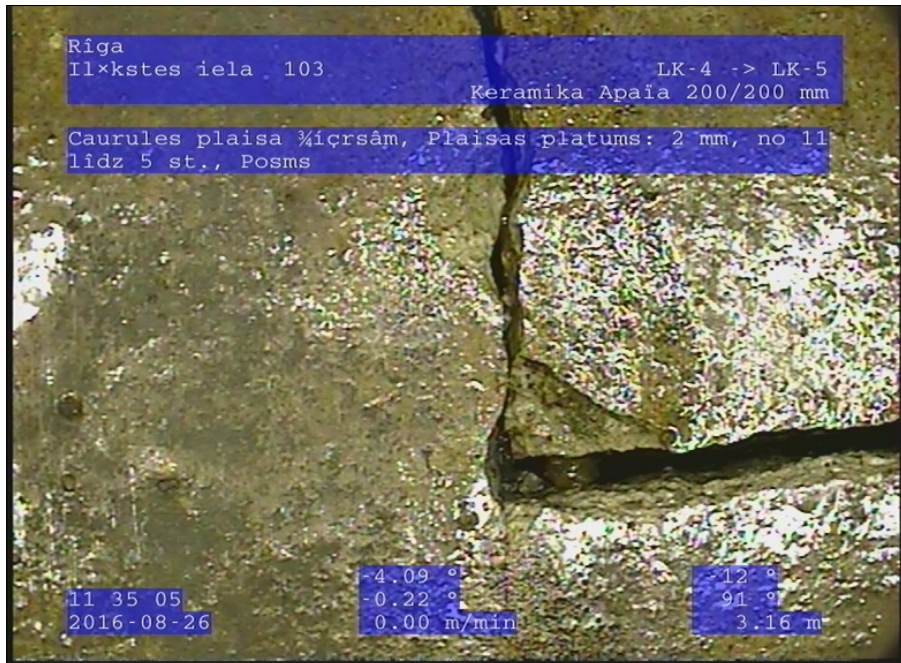

Fotoattēls: 4_3A, 00:00:49

3,16m, Caurules plaisa šķēršm, Plaisas platums: 2 mm, no 11 līdz 5 st., Posms

Posms: 4

P rbaude: 1

Izvietojums: R ga

Iela: II kstes iela 103

Datums: 2016.08.26. V za:

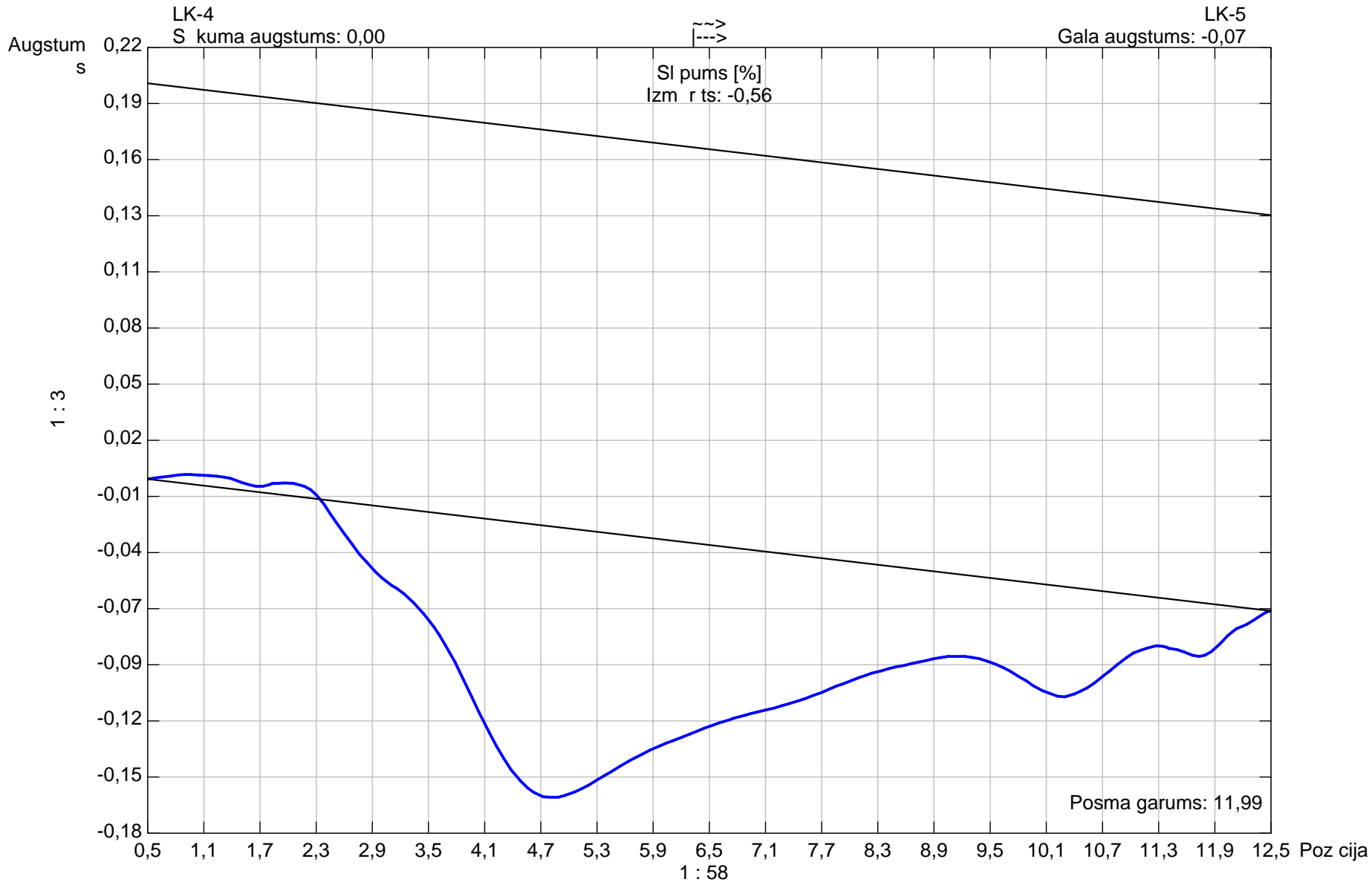

Caurules forma: **Apa a** Caurules augstums: **200,00** Caurules platums: **200,00**

GO SOLUTION

Adrese:
Iela:
Māja Nr. / Apturējuma Nr. /
Telpas Nr. /
E-pasts:

Kanāla apskates protokols

Datums: 2016.08.26.	Pasūtījuma Nr.	Laiks :	Operators :	Pārskata Nr. : 5	Posma nosaukums: LK-5
Dalībnieki:	Automobilis:	Kamera :	Norādījums [m] :	Iztirts :	Klasifikācija :

Iela : Pilsēta: Situācija :	II kastes iela 103 Rīga	Plāns Nr. 1 : Plāns Nr. 2 : VCR Nr. : DVD Nr. :	Aka augstums : Aka zemums : Posma garums : Caurules garums :	LK-5 LK-6 8,64 m 0,00 m
Apskates mērķis: Kanāla pielietojums: dens aizsardzības zona:	Vispārīgā stāvokļa kontrole Lietus notekdeulīnija	Profils : Materiāls: Iekšējā aizsardzība:	Apāt 200/200 mm Keramika	

Piezīme:

1:75	Pozīcija	Apraksts	MPEG	Fotoattēls
	LK-5 0,00	Kanāla sākums, aka, LK-5	00:00:01	
	0,50	Piezīme: / Filmesanas sākums	00:00:06	
	6,38 S0	Caurules plaisa šķērsm, Plaisas platums: 1 mm, no 8 līdz 12 st., Starts	00:01:22	5_3A
	8,11 S1	Caurules plaisa šķērsm, Plaisas platums: 2 mm, no 9 līdz 3 st., Starts	00:01:58	5_4A
	LK-6 8,64	Piezīme: / Filmesanas beigas	00:02:17	
	8,64	Kanāla beigas, aka, LK-6	00:02:18	

GO SOLUTION

Iela:
 Rīga
 Taisījuma Nr.:
 E-pasts:

Kanāla apskates fotoattēli

Vieta : Rīga	Iela: II kstes iela 103	Datums: 2016.08.26.	Atskaites Nr. : 5	Posma nosaukums : LK-5
------------------------	-----------------------------------	-------------------------------	-----------------------------	----------------------------------

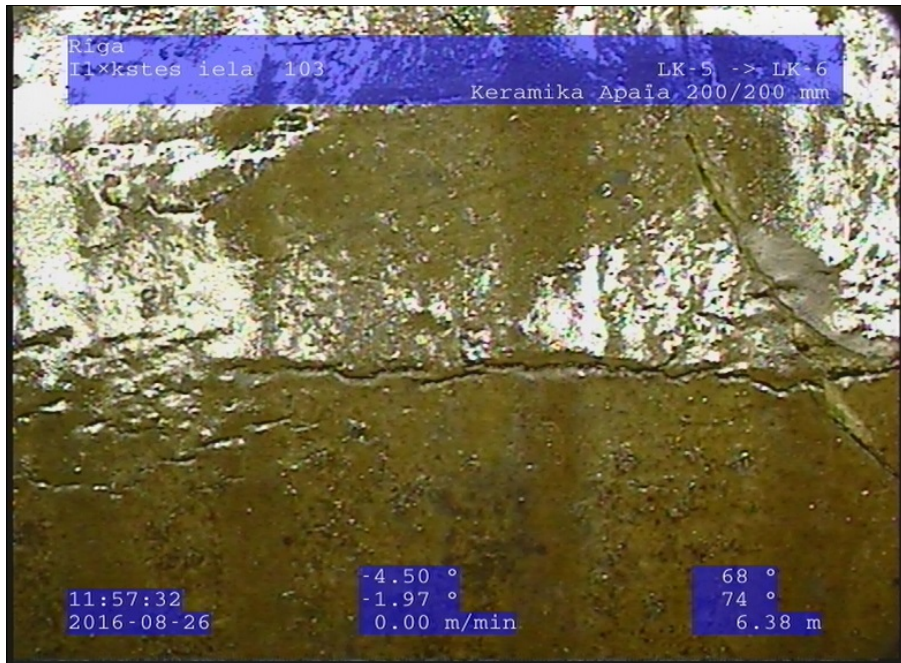

Fotoattēls: 5_3A, 00:01:22
6,38m, Caurules plaisa šķērsm, Plaisas platums: 1 mm, no 8 līdz 12 st., Starts

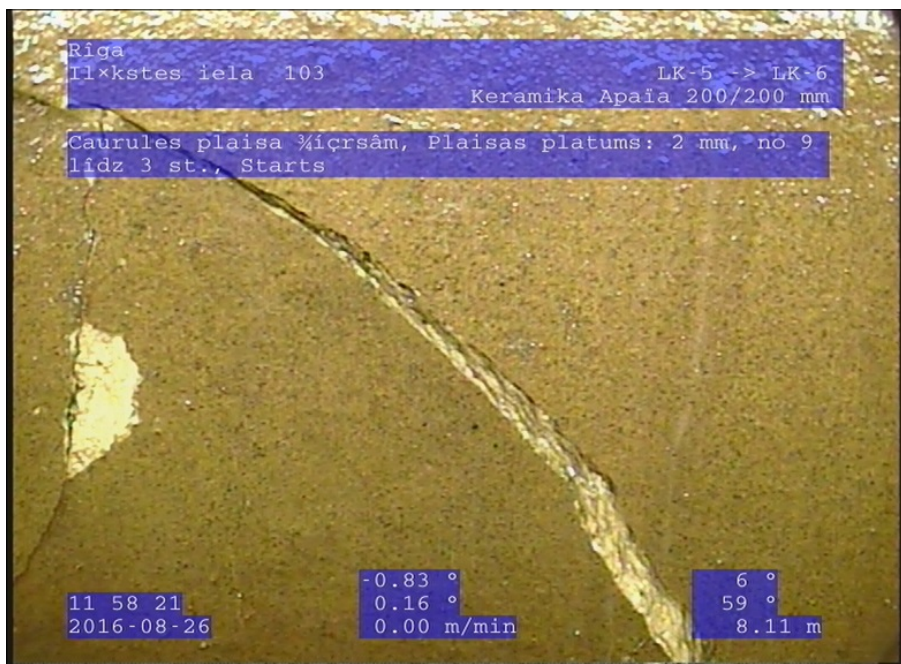

Fotoattēls: 5_4A, 00:01:58
8,11m, Caurules plaisa šķērsm, Plaisas platums: 2 mm, no 9 līdz 3 st., Starts

Posms: 5

P rbaude: 1

Izvietojums: R ga

Iela: II kstes iela 103

Datums: 2016.08.26.

V za:

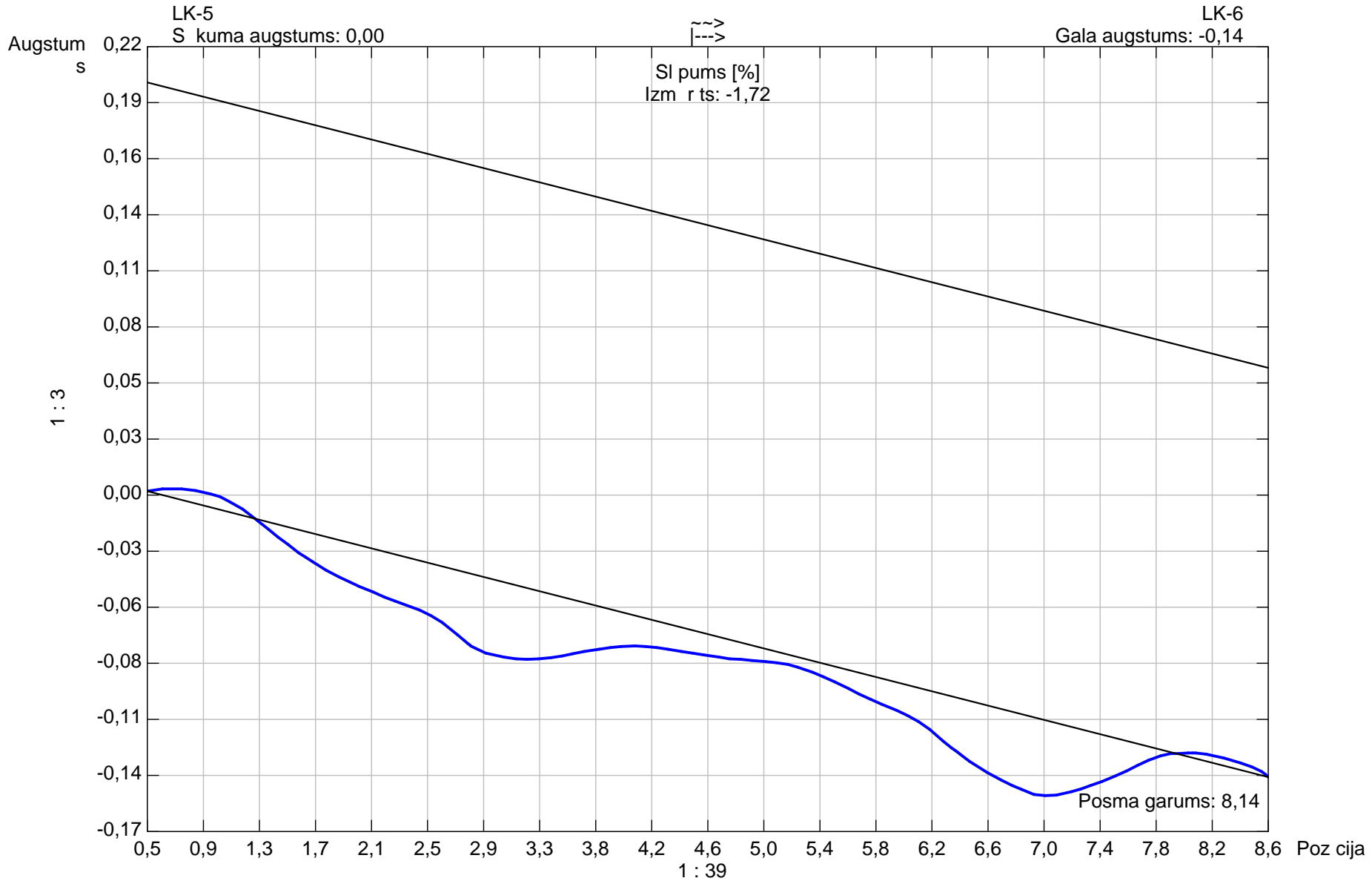

Caurules forma: **Apa a** Caurules augstums: **200,00** Caurules platums: **200,00**

GO SOLUTION

Adrese:
Iela:
Pašvaldība:
Tālrunis:
Faksa Nr.:
E-pasts:

Kanāla apskates protokols

Datums: 2016.08.26.	Pasūtījuma Nr.	Laiks :	Operators :	Pārskata Nr. : 6	Posma nosaukums: LK-6
Dalībnieki:	Automobilis:	Kamera :	Norādījums [m] :	Izturēt :	Klasifikācija :

Iela : Pilsēta: Situācija :	II kastes iela 103 Rīga	Plāns Nr. 1 : Plāns Nr. 2 : VCR Nr. : DVD Nr. :	Akaugstums : Aka zemums : Posma garums : Caurules garums :	LK-6 LK-7 12,34 m 0,00 m
Apskates mērķis: Kanāla pielietojums: dens aizsardzības zona:	Vispārējā stāvokļa kontrole Lietus notekdeulīnija		Profils : Materiāls: Iekšējā aizsardzība:	Apakša 200/200 mm Keramika

Piezīme:

1:105	Pozīcija	Apraksts	MPEG	Fotoattēls
	LK-6 0,00	Kanāla sākums, aka, LK-6	00:00:01	
	0,50	Piezīme: / Filmesanas sākums	00:00:06	
	10,29 G	Caurules plaisa šķersm, Plaisas platums: 1 mm, no 10 līdz 2 st., Posms	00:01:01	6_3A
	11,71 G	Caurules plaisa šķersm, Plaisas platums: 3 mm, no 3 līdz 9 st., Posms	00:01:20	6_4A
	LK-7 12,34	Piezīme: / Filmesanas beigas	00:01:35	
	12,34	Kanāla beigas, aka, LK-7	00:01:37	

GO SOLUTION

Iela
 Nr.
 Ta
 Nr.
 Pārbaud Nr.
 E-pasts:

Kanāla apskates fotoattēli

Vieta : Rīga	Iela: II kstes iela 103	Datums: 2016.08.26.	Atskaites Nr. : 6	Posma nosaukums : LK-6
------------------------	-----------------------------------	-------------------------------	-----------------------------	----------------------------------

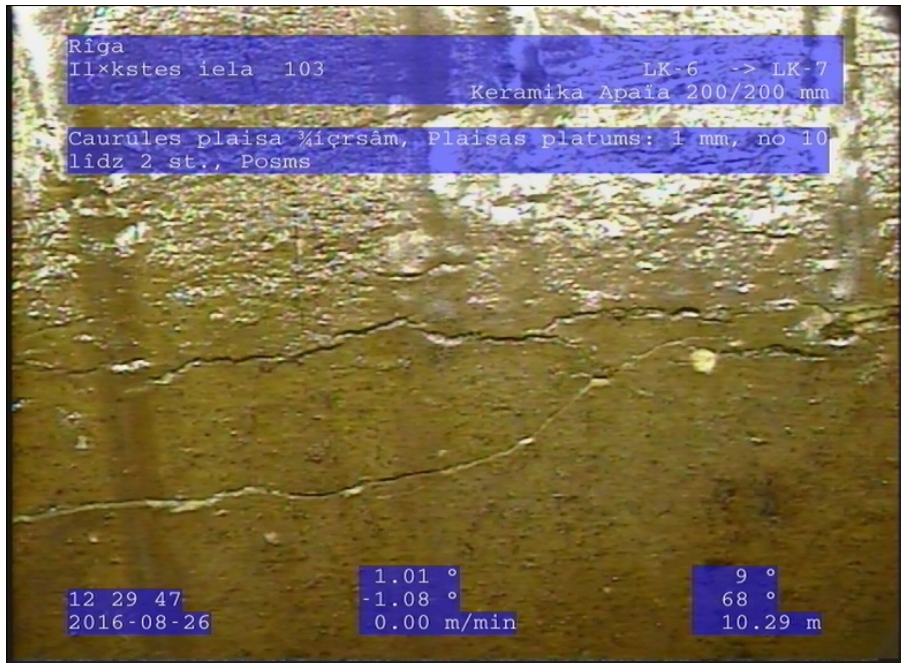

Fotoattēls: 6_3A, 00:01:01
10,29m, Caurules plaisa šķērsām, Plaisas platums: 1 mm, no 10 līdz 2 st., Posms



Fotoattēls: 6_4A, 00:01:20
11,71m, Caurules plaisa šķērsām, Plaisas platums: 3 mm, no 3 līdz 9 st., Posms

Posms: 6

P rbaude: 1

Izvietojums: R ga

Iela: II kstes iela 103

Datums: 2016.08.26. V za:

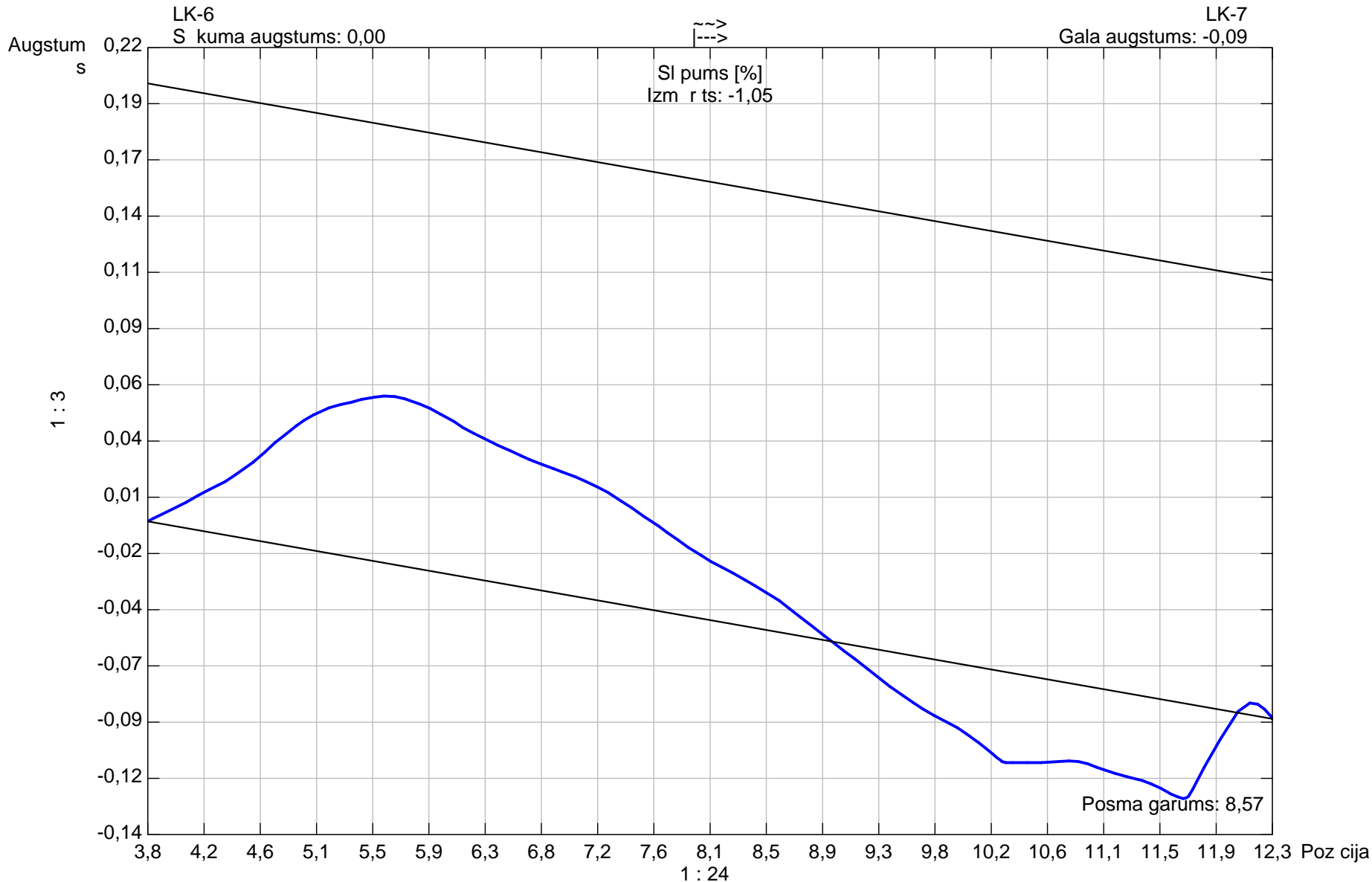

Caurules forma: **Apa a** Caurules augstums: **200,00** Caurules platums: **200,00**

GO SOLUTION

Adrese:
Iela:
Pašvaldība:
Tālrunis Nr.
Faksa Nr.
E-pasts:

Kanāla apskates protokols

Datums: 2016.08.26.	Pasūtījuma Nr.	Laiks :	Operators :	Pārskata Nr. : 7	Posma nosaukums: LK-7
Dalībnieki:	Automobilis:	Kamera :	Norādījums [m] :	Iztirts :	Klasifikācija :

Iela : Pilsēta: Situācija :	II kastes iela 103 Rīga	Plāns Nr. 1 : Plāns Nr. 2 : VCR Nr. : DVD Nr. :	Aka augstums : Aka zemums : Posma garums : Caurules garums :	LK - 7 LK-8 16,35 m 16,35 m
Apskates mērķis: Kanāla pielietojums: dens aizsardzības zona:	Vispārīgā stāvokļa kontrole Lietus notekdeulīnija		Profils : Materiāls: Iekšējā aizsardzība:	Apakša 200/200 mm Keramika

Piezīme:

1:135	Pozīcija	Apraksts	MPEG	Fotoattēls
	LK - 7 0,00	Kanāla sākums, aka, LK - 7	00:00:01	
	0,50	Piezīme: / Filmesanas sākums	00:00:06	
	13,99 G	Caurules plaisa šķērsm, Plaisas platums: 3 mm, no 12 līdz 11 st., Posms	00:01:17	7_3A
	16,35	Piezīme: / Filmesanas beigas	00:01:40	
	LK - 8 16,35	Kanāla beigas, aka, LK-8	00:01:41	

GO SOLUTION

Vieta:
Iela:
Telpas Nr.:
Kameras Nr.:
E-pasts:

Kanāla apskates fotoattēli

Vieta : Rīga	Iela: II kaste iela 103	Datums: 2016.08.26.	Atskaites Nr. : 7	Posma nosaukums : LK-7
------------------------	-----------------------------------	-------------------------------	-----------------------------	----------------------------------

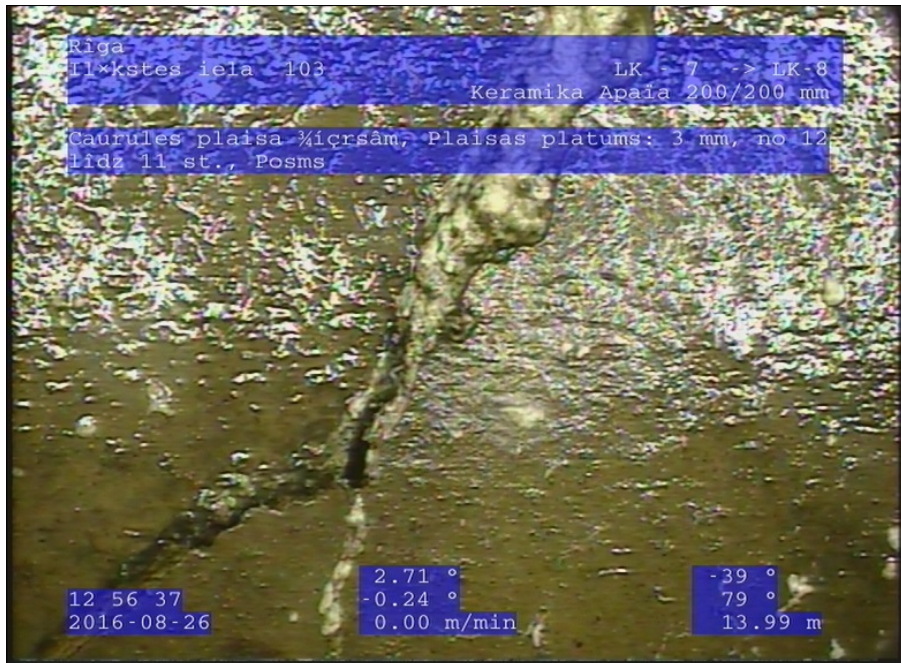

Fotoattēls: 7_3A, 00:01:17

13,99m, Caurules plaisa šķērsām, Plaisas platums: 3 mm, no 12 līdz 11 st., Posms

Posms: 7

P rbaude: 1

Izvietojums: R ga

Iela: II kstes iela 103

Datums: 2016.08.26. V za:

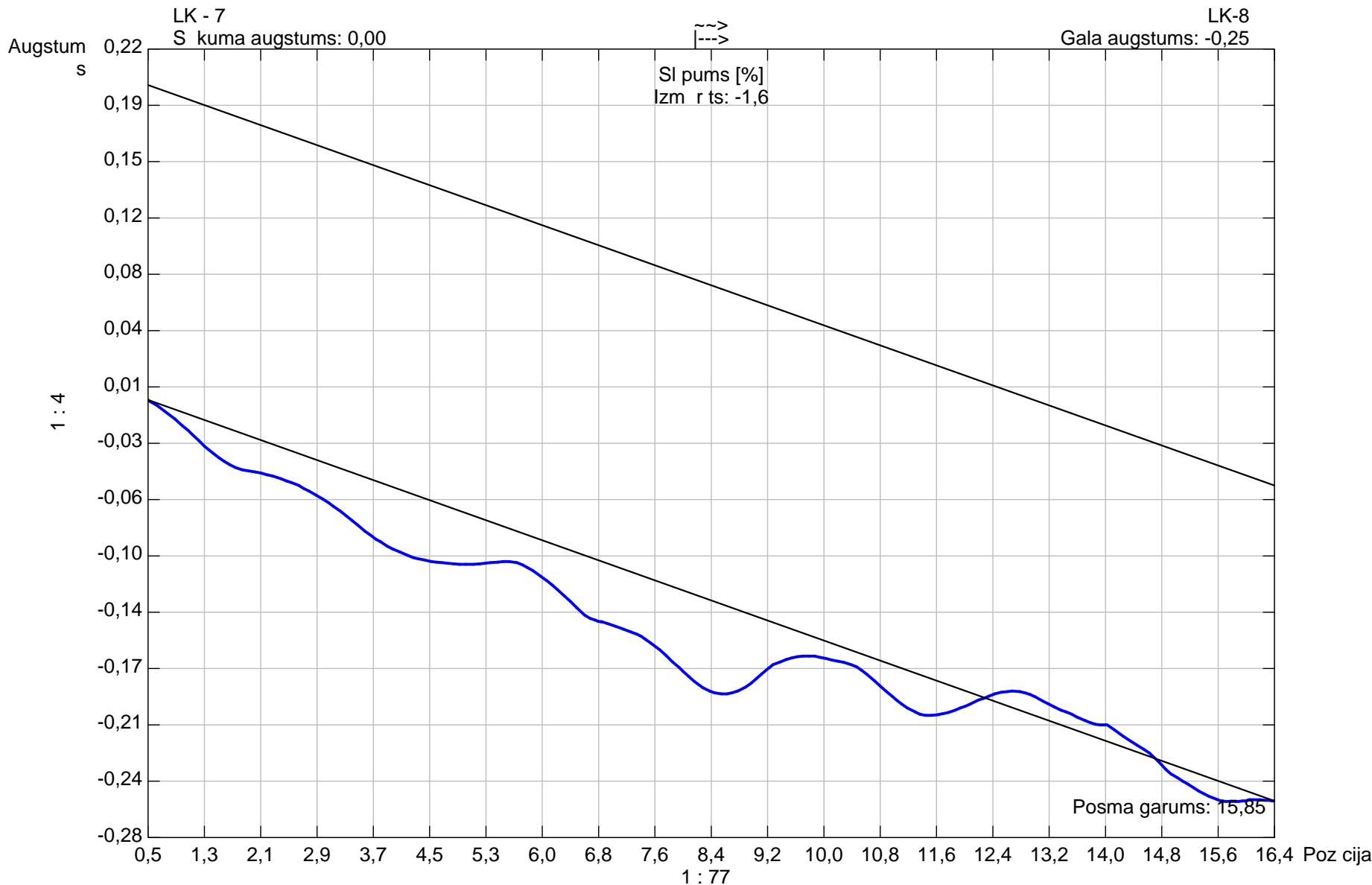

Caurules forma: **Apa a** Caurules augstums: **200,00** Caurules platums: **200,00**

GO SOLUTION

Adrese:
Iela:
Pašvaldība:
Tālrunis:
Faksa Nr.:
E-pasts:

Kanāla apskates protokols

Datums: 2016.08.26.	Pasūtījuma Nr.	Laiks :	Operators :	Pārskata Nr. : 8	Posma nosaukums: LK-8
Dalībnieki:	Automobilis:	Kamera :	Norādījums [m] :	Iztirts :	Klasifikācija :

Iela : Pilsēta: Situācija :	II kastes iela 103 Rīga	Plāns Nr. 1 : Plāns Nr. 2 : VCR Nr. : DVD Nr. :	Akaugstums : Aka zemums : Posma garums : Kārbu garums :	LK-8 LK-9 12,05 m 0,50 m
Apskates mērķis: Kanāla pielietojums: dens aizsardzības zona:	Vispārīgā stāvokļa kontrole Lietus notekdeulīnija	Profils : Materiāls: Iekšējā aizsardzība:	Apakša 200/200 mm Keramika	

Piezīme:

1:105	Pozīcija	Apraksts	MPEG	Fotoattēls
	LK-8 0,00	Kanāla sākums, aka, LK-8	00:00:02	
	0,50	Piezīme: / Filmesanas sākums	00:00:07	
	12,05	Atzarojums, Augstums: 300 mm, (platums: 300 mm), pie 3 st.	00:01:38	8_3A
	LK-9 12,05	Piezīme: / Filmesanas beigas	00:01:45	
	12,05	Kanāla beigas, aka, LK-9	00:01:46	

GO SOLUTION

Vieta:
Iela:
Telpa Nr.:
Kanaliz. Nr.:
E-pasts:

Kanāla apskates fotoattēli

Vieta : Rīga	Iela: II kaste iela 103	Datums: 2016.08.26.	Atskaites Nr. : 8	Posma nosaukums : LK-8
------------------------	-----------------------------------	-------------------------------	-----------------------------	----------------------------------

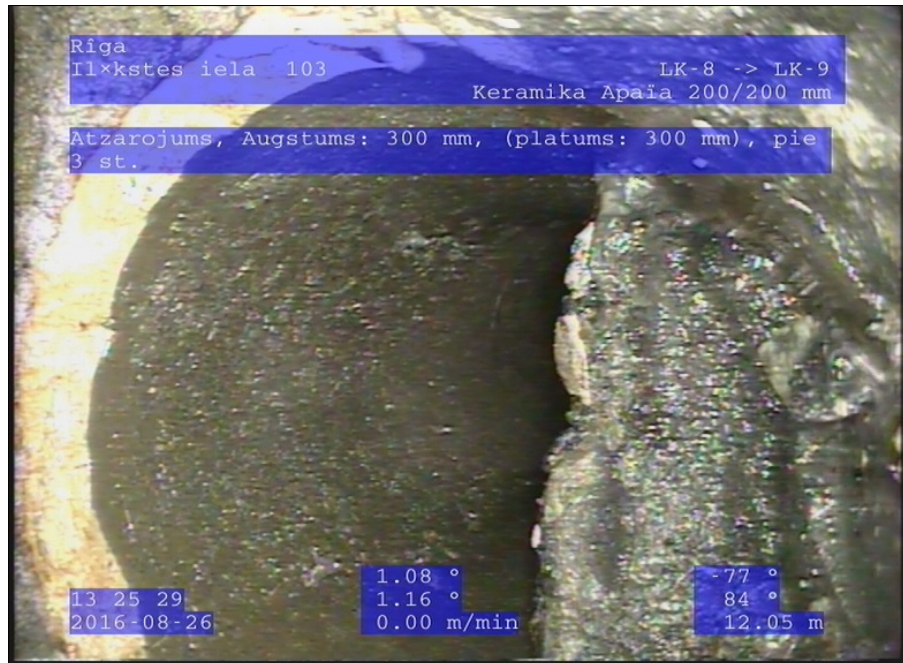

Fotoattēls: 8_3A, 00:01:38

12,05m, Atzarojums, Augstums: 300 mm, (platums: 300 mm), pie 3 st.

Posms: 8

P rbaude: 1

Izvietojums: R ga

Iela: II kstes iela 103

Datums: 2016.08.26. V za:

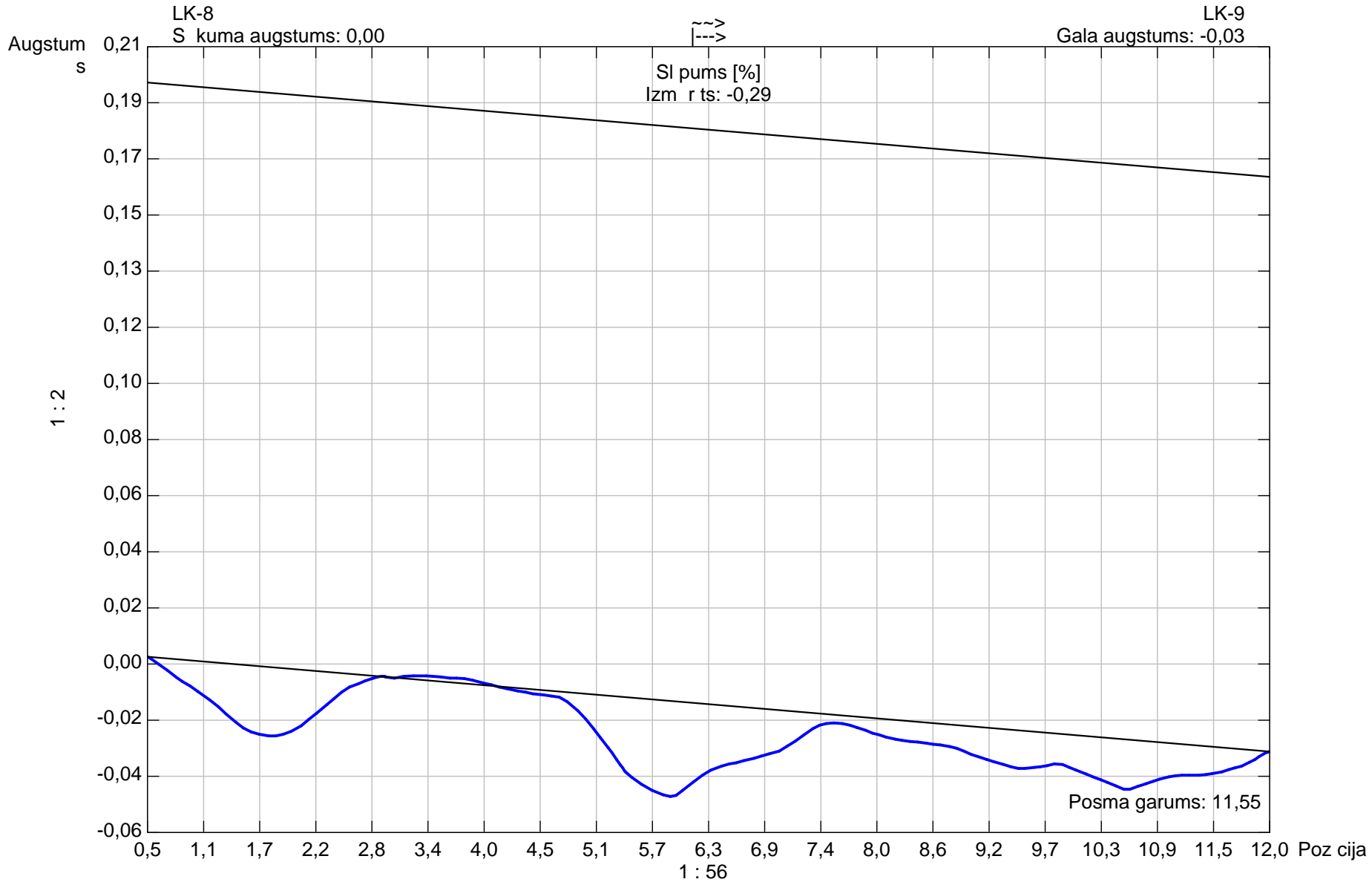

Caurules forma: **Apa a** Caurules augstums: **200,00** Caurules platums: **200,00**

GO SOLUTION

Adrese:
Iela:
Māja Nr. / Apturējuma Nr. /
Telpas Nr. /
E-pasts:

Kanāla apskates protokols

Datums: 2016.08.26.	Pasūtījuma Nr.:	Laiks:	Operators:	Pārskata Nr. : 9	Posma nosaukums: LK-9
Dalībnieki:	Automobilis:	Kamera:	Norādījums [m]:	Iztirts:	Klasifikācija:

Iela : Pilsēta: Situācija :	II kstes iela 103 Rīga	Plāns Nr. 1 : Plāns Nr. 2 : VCR Nr. : DVD Nr. :	Aka augstums : Aka zemums : Posma garums : Kārbu garums :	LK-9 LK-10 6,20 m 0,50 m
Apskates mērķis: Kanāla pielietojums: dens aizsardzības zona:	Vispārīgā stāvokļa kontrole Lietus notekdeulīnija		Profils : Materiāls: Iekšējā aizsardzība:	Apakša 300/300 mm Keramika

Piezīme:

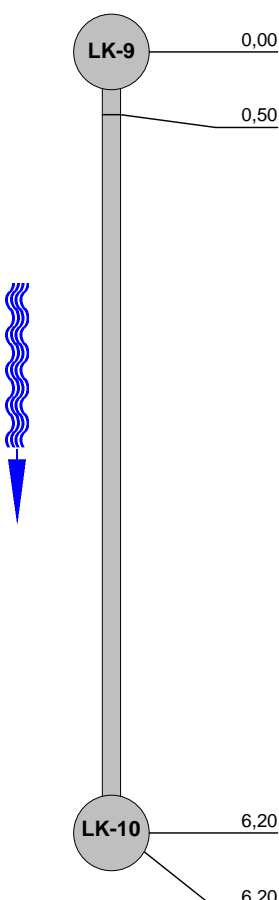
1:60	Pozīcija	Apraksts	MPEG	Fotoattēls
				
	0,00	Kanāla sākums, aka, LK-9	00:00:02	
	0,50	Piezīme: / Filmesanas sākums	00:00:09	
	6,20	Piezīme: / Filmesanas beigas	00:00:58	
	6,20	Kanāla beigas, aka, LK-10	00:00:59	

Posms: 9

P rbaude: 1

Izvietojums: R ga

Iela: II kstes iela 103

Datums: 2016.08.26. V za:

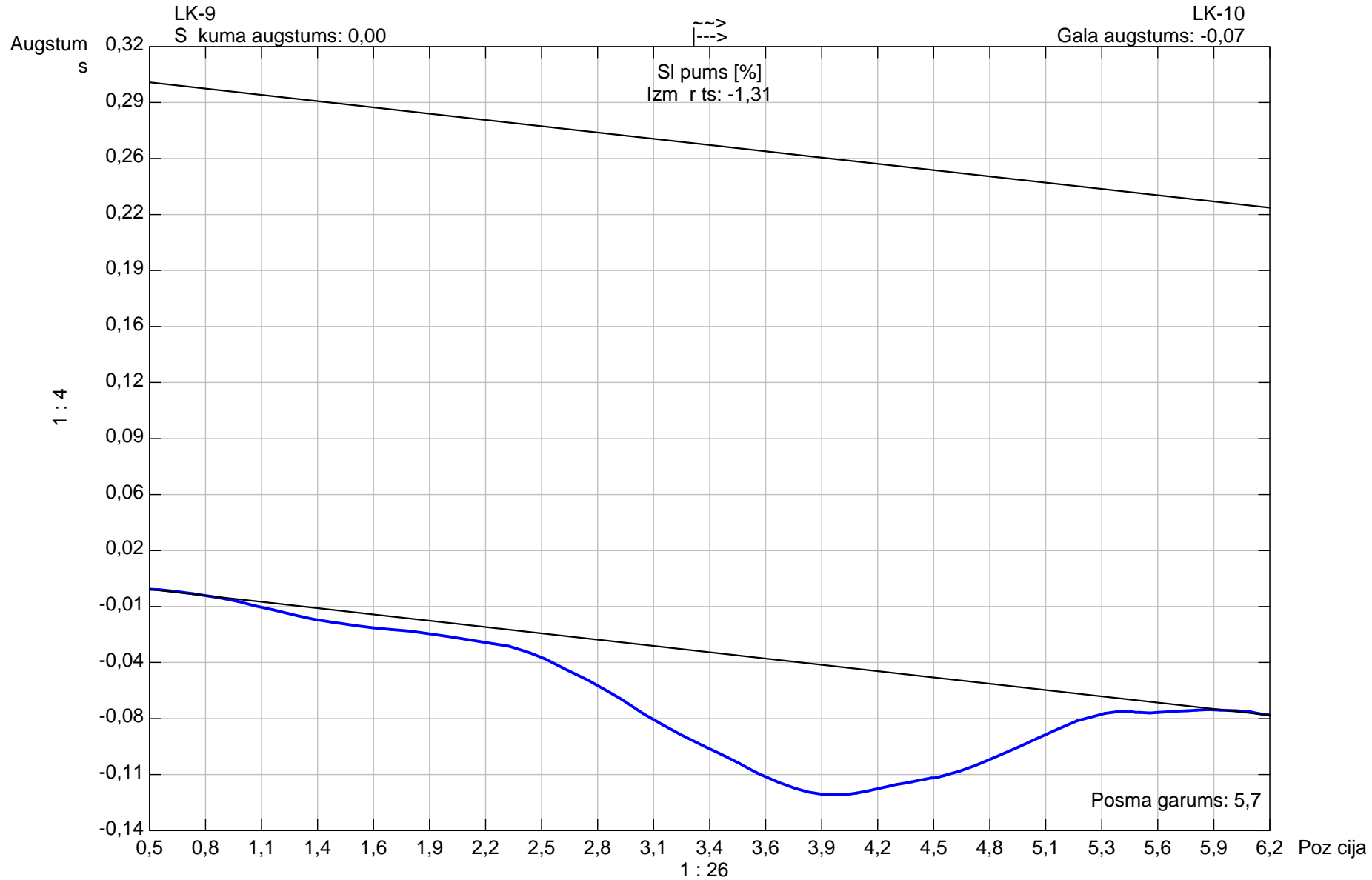

Caurules forma: **Apa a** Caurules augstums: **300,00** Caurules platums: **300,00**

GO SOLUTION

Iela:
 Pilsēta:
 Telpas Nr.:
 Objektā Nr.:
 E-pasts:

Kanāla apskates protokols

Datums: 2016.08.26.	Pasūtījuma Nr.	Laiks :	Operators :	Pārskata Nr. : 10	Posma nosaukums: LK-10
Dalībnieki:	Automobilis:	Kamera :	Norādījums [m] :	Iztirts :	Klasifikācija :

Iela : Pilsēta: Situācija :	II kastes iela 103 Rīga	Plāns Nr. 1 : Plāns Nr. 2 : VCR Nr. : DVD Nr. :	Aka augstums : Aka zemums : Posma garums : Kārbu garums :	LK-10 LK-11 12,14 m 0,50 m
Apskates mērķis: Kanāla pielietojums: dens aizsardzības zona:	Vispārīgā stāvokļa kontrole Lietus notekdeulīnija	Profils : Materiāls: Iekšējā aizsardzība:	Apakša 300/300 mm Keramika	

Piezīme:

1:105	Pozīcija	Apraksts	MPEG	Fotoattēls
	LK-10 — 0,00	Kanāla sākums, aka, LK-10	00:00:01	
	— 0,50	Piezīme: / Filmesanas sākums	00:00:06	
	LK-11 — 12,14	Piezīme: / Filmesanas beigas	00:01:21	
	— 12,14	Kanāla beigas, aka, LK-11	00:01:23	

GO SOLUTION

Adrese:
Iela:
Skaņš:
Tālrunis:
Fakss:
E-pasts:

Kanāla apskates protokols

Datums: 2016.08.26.	Pasūtījuma Nr.	Laiks :	Operators :	Pārskata Nr. : 11	Posma nosaukums: LK-12
Dalībnieki:	Automobilis:	Kamera :	Norādījums [m] :	Izstrāde :	Klasifikācija :

Iela : Pilsēta: Situācija :	Ilkstes iela 103 Rīga	Plāns Nr. 1 : Plāns Nr. 2 : VCR Nr. : DVD Nr. :	Aka augstums : Aka zemums : Posma garums : Caurules garums :	LK-12 LK-13 14,68 m 300/300 mm
Apskates mērķis: Kanāla pielietojums: dens aizsardzības zona:	Vispārīgā stāvokļa kontrole Lietus notekdeulīnija	Profils : Materiāls: Iekšējā aizsardzība:	Apakša 300/300 mm Keramika	

Piezīme:

1:120	Pozīcija	Apraksts	MPEG	Fotoattēls
	LK-12 0,00	Kanāla sākums, aka, LK-12	00:00:01	
	0,50	Piezīme: / Filmesanas sākums	00:00:02	
	0,74 G	Caurules plaisa šķērsm, Plaisas platums: 2 mm, no 10 līdz 22 st., Posms	00:00:24	11_3A
	13,76 G	Caurules plaisa šķērsm, Plaisas platums: 1 mm, no 11 līdz 12 st., Posms	00:01:13	11_4A
	14,68	Piezīme: / Filmesanas beigas	00:01:26	
	LK-13 14,68	Kanāla beigas, aka, LK-13	00:01:27	

GO SOLUTION

Vieta:
Iela:
Telpa Nr.:
Kameras Nr.:
E-pasts:

Kanāla apskates fotoattēli

Vieta : Rīga	Iela: II kstes iela 103	Datums: 2016.08.26.	Atskaites Nr. : 11	Posma nosaukums : LK-12
------------------------	-----------------------------------	-------------------------------	------------------------------	-----------------------------------



Fotoattēls: 11_3A, 00:00:24
0,74m, Caurules plaisa šķēršām, Plaisas platums: 2 mm, no 10 līdz 2 st., Posms

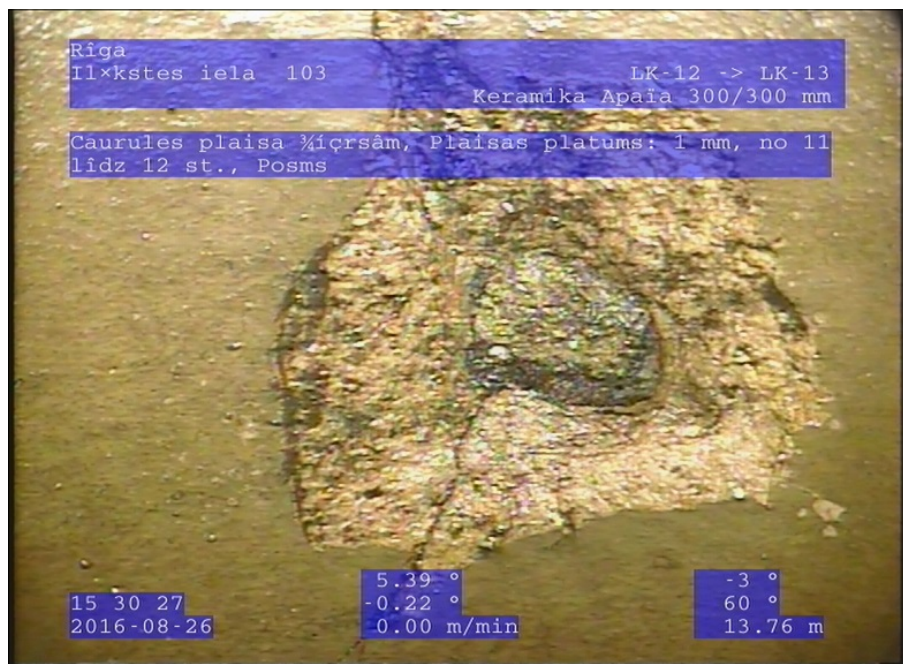

Fotoattēls: 11_4A, 00:01:13
13,76m, Caurules plaisa šķēršām, Plaisas platums: 1 mm, no 11 līdz 12 st., Posms

Posms: 11

P rbaude: 1

Izvietojums: R ga

Iela: II kstes iela 103

Datums: 2016.08.26.

V za:

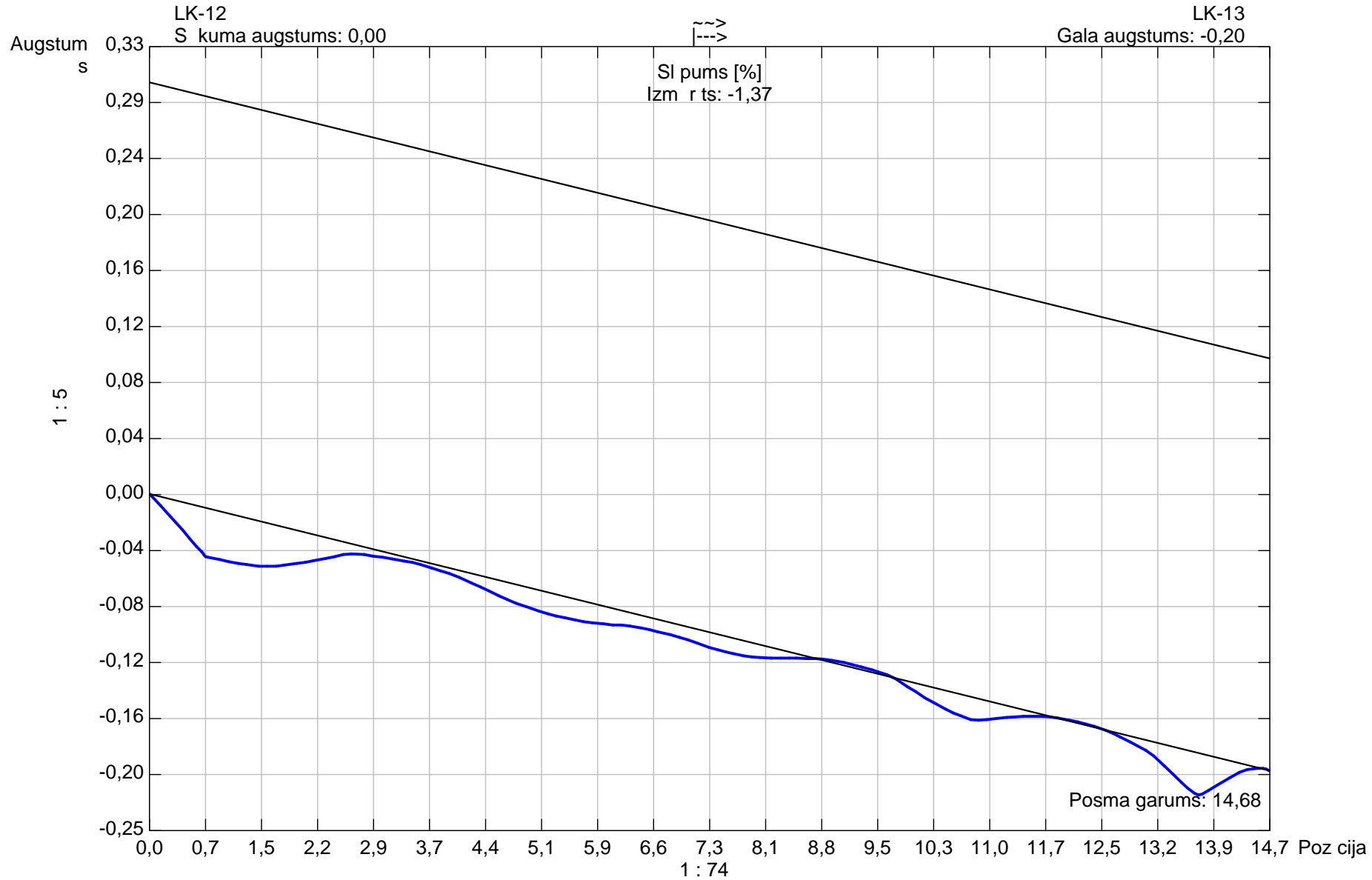

Caurules forma: **Apa a** Caurules augstums: **300,00** Caurules platums: **300,00**

GO SOLUTION

Adrese:
Iela:
Māja Nr. / Apturējuma Nr. /
Telpas Nr. /
E-pasts:

Kanāla apskates protokols

Datums: 2016.08.26.	Pasūtījuma Nr.	Laiks :	Operators :	Pārskata Nr. : 12	Posma nosaukums: LK-11
Dalībnieki:	Automobilis:	Kamera :	Norādījums [m] :	Iztirts :	Klasifikācija :

Iela : Pilsēta: Situācija :	II kastes iela 103 Rīga	Plāns Nr. 1 : Plāns Nr. 2 : VCR Nr. : DVD Nr. :	Akaugstums : Aka zemums : Posma garums : Kābrules garums :	LK-11 LK-12 15,14 m 0,00 m
Apskates mērķis: Kanāla pielietojums: dens aizsardzības zona:	Vispārīgā stāvokļa kontrole Lietus notekdeulīnija	Profils : Materiāls: Iekšējā aizsardzība:	Apakša 300/300 mm Keramika	

Piezīme:

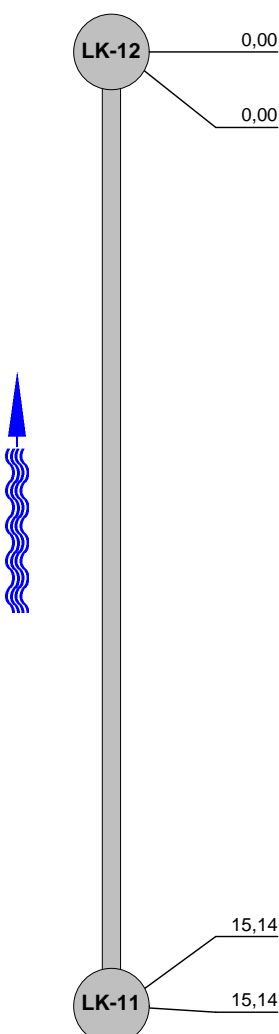
1:120	Pozīcija	Apraksts	MPEG	Fotoattēls
		Kanāla sākums, aka, LK-12	00:00:01	
		Piezīme: / Filmesanas sākums	00:00:05	
		Piezīme: / Šērslis	00:01:27	
		Piezīme: / Filmesanas beigas	00:01:29	12_4A

GO SOLUTION

Iela:
 Nr. 103
 Telpa Nr. 103
 Atskaites Nr. 12
 E-pasts:

Kanāla apskates fotoattēli

Vieta : Rīga	Iela: II kaste iela 103	Datums: 2016.08.26.	Atskaites Nr. : 12	Posma nosaukums : LK-11
------------------------	-----------------------------------	-------------------------------	------------------------------	-----------------------------------



Fotoattēls: 12_4A, 00:01:29
 15,14m, Piezīme:

Posms: 12

P rbaude: 1

Izvietojums: R ga

Iela: II kstes iela 103

Datums: 2016.08.26.

V za:

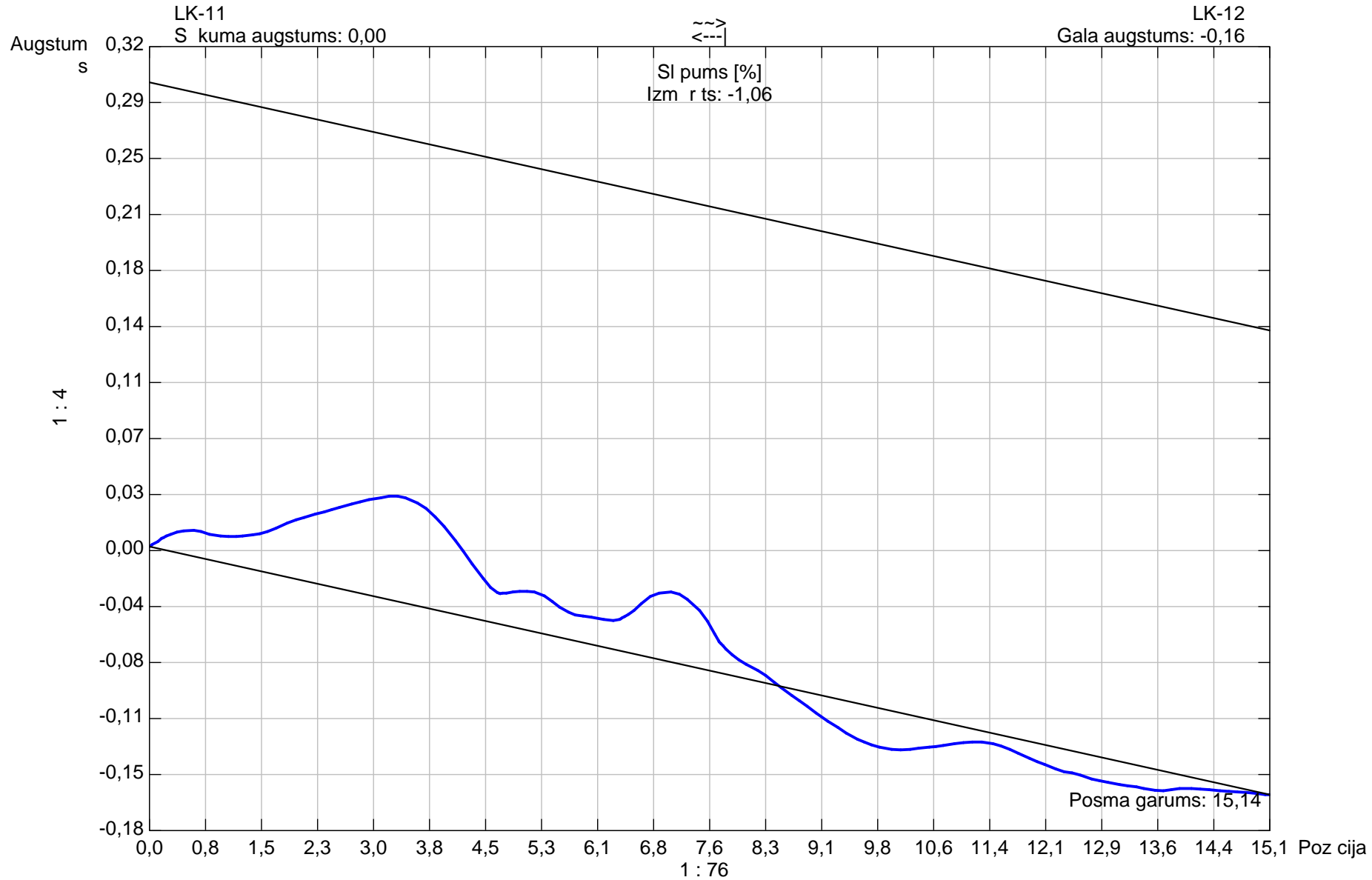

Caurules forma: **Apa a** Caurules augstums: **300,00** Caurules platums: **300,00**